klima.fit

schlau machen.
konkret werden.

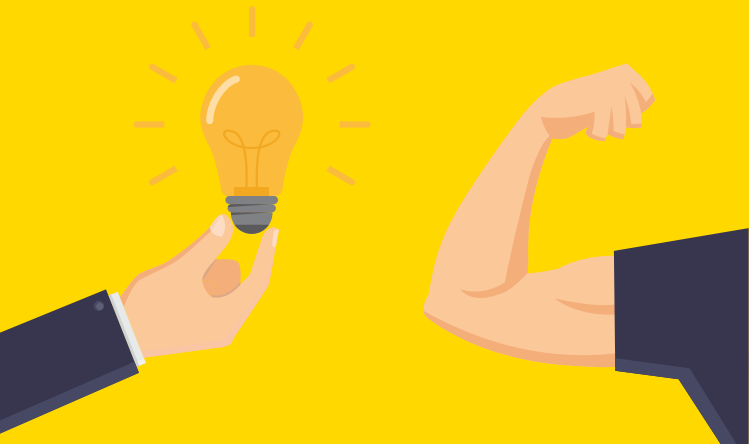

wissen
wollen
wandeln

Worum geht's?

Die Extremwetterereignisse der letzten Jahre haben gezeigt, dass sich die Rahmenbedingungen unseres Alltags unter dem Einfluss des Klimawandels längst verändert haben.

Das stellt uns als Privatpersonen, aber auch die Kommunen vor neue Herausforderungen. Worin bestehen die Ursachen des Klimawandels? Auf welche Folgen müssen wir uns einstellen? Was bedeutet der Klimawandel für die eigene Kommune?

Welche Möglichkeiten des Handelns im Klimaschutz und in der Anpassung haben wir? Mit dem vhs-Kurs „klimafit – Klimawandel vor der Haustür! Was kann ich tun?" geben wir Ihnen konkretes Wissen und Handlungsmöglichkeiten für den Alltag an die Hand.

Wie ist der Kurs aufgebaut?

Das innovative Kursformat aus vier Präsenz- und zwei Online-Terminen ermöglicht Ihnen, aktuelle Fragen mit bekannten Wissenschaftler:innen auf Augenhöhe zu diskutieren. Lernen Sie das örtliche Klimaschutzmanagement kennen, treffen Sie auf Gleichgesinnte und begegnen Sie Klimaschutzakteuren der Region!

Am Ende des Kurses erhalten Sie ein Zertifikat, ausgestellt von dem Helmholtz-Forschungsverbund Regionale Klimaänderungen und Mensch (REKLIM) und dem WWF Deutschland. Beide sind für die Inhalte des Kurses verantwortlich.

Für die Kursteilnahme benötigen Sie ein internetfähiges Endgerät, wie z. B. PC, Laptop, Smartphone oder Tablet.

Inhalte der Kursabende

1. Grundlagen des Klimawandels und Einführung in die kommunale Herausforderung
2. Ursachen des Klimawandels und Klimaschutzes auf kommunaler Ebene
3. Expertendialog mit führenden Klimaforscher:innen (online)
4. Regionale Folgen des Klimawandels und was kann ich selbst tun?
5. Expertentipps zu Energie, Ernährung und Mobilität (online)
6. Klimaanpassung – wie geht das?

Wo findet der Kurs statt?

Unser Kursangebot finden Sie in der vhs

Volkshochschule der Stadt Koblenz

Anschrift

Hoevelstr. 6, 56073 Koblenz, Saal 1, 2. OG

Telefonnummer

0261 3740

E-Mail

info@vhs-koblenz.de

Informationen zum Kurs

Der Kurs wird geleitet von

Frau Constanze Hollberg

Die Kursgebühr beträgt pro Person

20 €

Findet an 6 Kursabenden vom

24.03.22 bis 09.06.22 statt.

Informationen zu Anmeldung und Veranstaltungsort entnehmen Sie bitte dem vhs-Programm oder der folgenden Website:

www.vhs-koblenz.de

- **Sechs spannende Abende**
- **Forschung verständlich gemacht**
- **Wissenschaft live**
- **Kommunal verortet**
- **Tipps für konkretes Handeln**

mit anderen austauschen. gemeinsam handeln.



Weitere Informationen zum Kurs:
klimafit-kurs.de

Ein Projekt von

REKLIM Helmholtz-Verbund Regionale Klimaänderungen

WWF

Gefördert durch: Bundesministerium für Umwelt, Naturschutz und nukleare Sicherheit aufgrund eines Beschlusses des Deutschen Bundestages

Nationale Klimaschutz Initiative

Initialförderer bis 31.12.2021

Robert Bosch Stiftung

Klaus Tschira Stiftung gemeinnützige GmbH

KTS

Unterstützt durch

Sparda-Bank

KOBLENZ VERBINDET. Klimaschutz

vhs Volkshochschule Koblenz

IfaS Institut für angewandtes Stoffstrommanagement

Umwelt-Campus Birkenfeld

HOCHSCHULE TRIER

Kontakt und Impressum

WWF Deutschland
Bildung
Reinhardtstr. 18
10117 Berlin
klimafit@wwf.de